



องค์การบริหารส่วนตำบลระแวก  
อำเภอหนองหงส์ จังหวัดบุรีรัมย์  
โครงการ

ชื่อโครงการ เสริมผิวแอสฟัลติก สายบ้านสระขวัญ- บ้านศรีภูมิ รหัสสายทาง บร.ธ.165-007 บ้านสระขวัญ หมู่ที่ 4 ตำบลระแวก  
ผิวจราจร กว้าง 5.00 เมตร ยาว 2,250 เมตร หรือมีพื้นที่ไม่น้อยกว่า 11,682 ตารางเมตร  
จาก กม. 0+000 ถึง กม. 2+250

ระยะทาง 2,250 เมตร

สถานีตรวจวัด	เขต	Latitude	Longitude
5538 IV	48 P	14°48'14.41"N	102°41'21.14"E

สถานที่ดำเนินการ

หมู่ที่ 4 บ้านสระขวัญ  
ตำบลระแวก อำเภอหนองหงส์ จังหวัดบุรีรัมย์

# องค์การบริหารส่วนตำบลสระแก้ว อำเภอหนองหงส์ จังหวัดบุรีรัมย์

โครงการเสริมผิวแอสฟัลติก สายบ้าน สระขวัญ- บ้านศรีภูมิ รหัสสายทาง  
บร.ถ.165-007 บ้านสระขวัญ หมู่ที่ 4

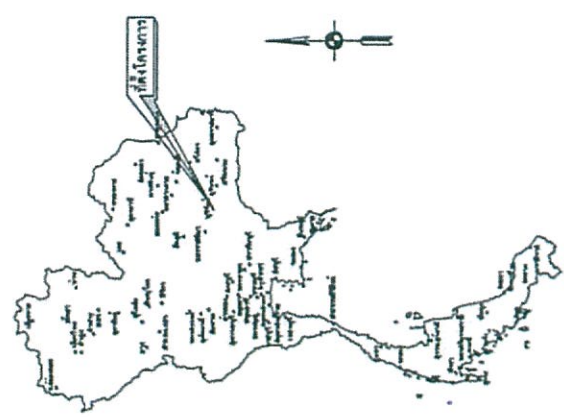
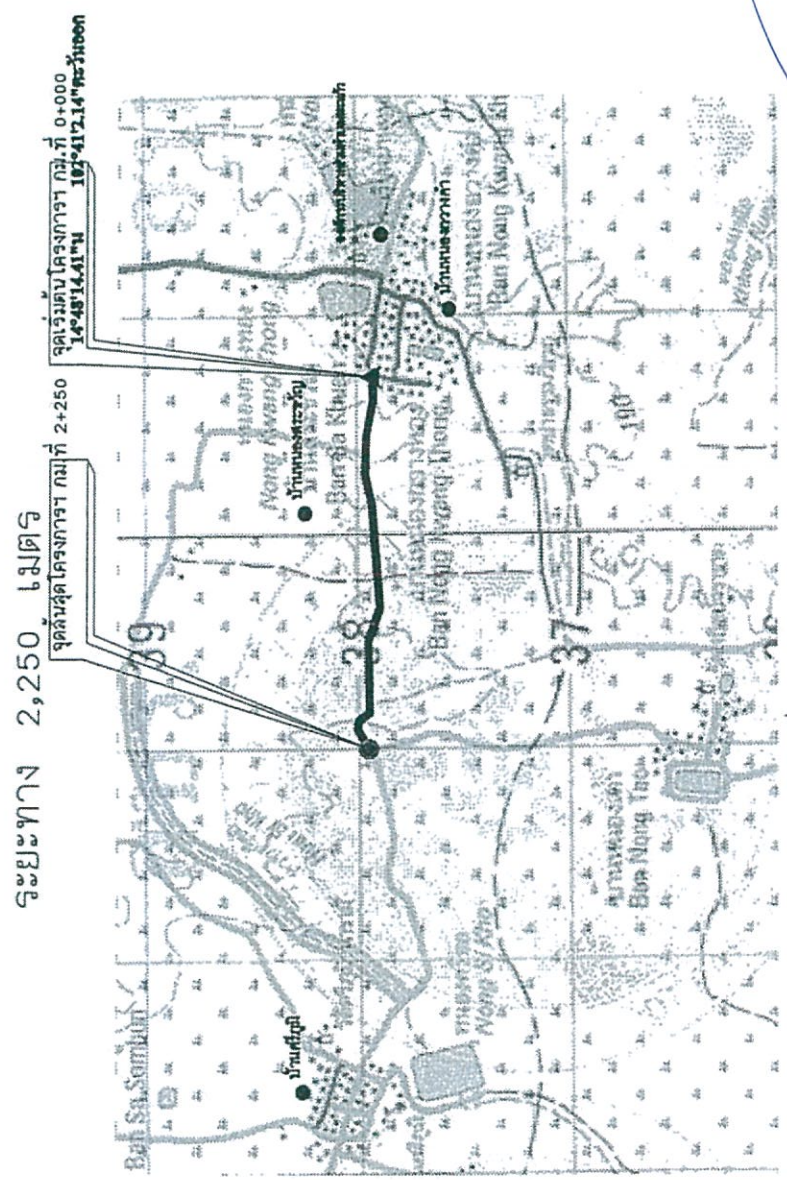

แผนที่ประเทศไทย

- สัญลักษณ์
- ทางหลวงแผ่นดิน (ถนนหลวง)
  - ทางหลวงที่ 3
  - แม่น้ำ, ลำธาร
  - หนองน้ำ, บึง
  - พื้นที่
  - ร. สูงกว่า, ไร่
  - พื้นที่ ไร่, ไร่

แผนที่สังเขป

สำนวนระวางแผนที่

5439 II	5539 III	5539 II
5438 I	5538 IV	5538 I
5438 II	5538 III	5538 II

(นายวิมล นิลรัมย์)  
วิศวกรโยธา  
สข.9105

<p>กองช่าง องค์การบริหารส่วนตำบลสระแก้ว</p>	<p>ชื่อโครงการ เสริมผิวแอสฟัลติก สายบ้าน สระขวัญ- บ้านศรีภูมิ รหัสสายทาง บร.ถ.165-007 บ้านสระขวัญ หมู่ที่ 4 ตำบลสระแก้ว อำเภอหนองหงส์ จังหวัดบุรีรัมย์</p>	<p>ผู้ออกแบบเขียนแบบ นายช่างโยธาผู้ปฏิบัติงาน วิศวกรโยธา ผู้ชำนาญการก่อสร้าง</p>	<p>ผอ.กองช่าง (นายสุวิทย์ นิลรัมย์) นายช่างโยธาผู้ปฏิบัติงาน วิศวกรโยธา ผู้ชำนาญการก่อสร้าง</p>	<p>ปลัด..... (นายวิมล นิลรัมย์) หัวหน้าส่วนปฎิบัติ อบ.ท. ชำนาญการแทน ปลัดองค์การบริหารส่วนตำบล</p>	<p>อนุมัติ (นายสุวิทย์ นิลรัมย์) นายกองค์การบริหารส่วนตำบล</p>	<p>แนบ จำนวน</p>
	<p>วันที่ 14/05/2567</p>					



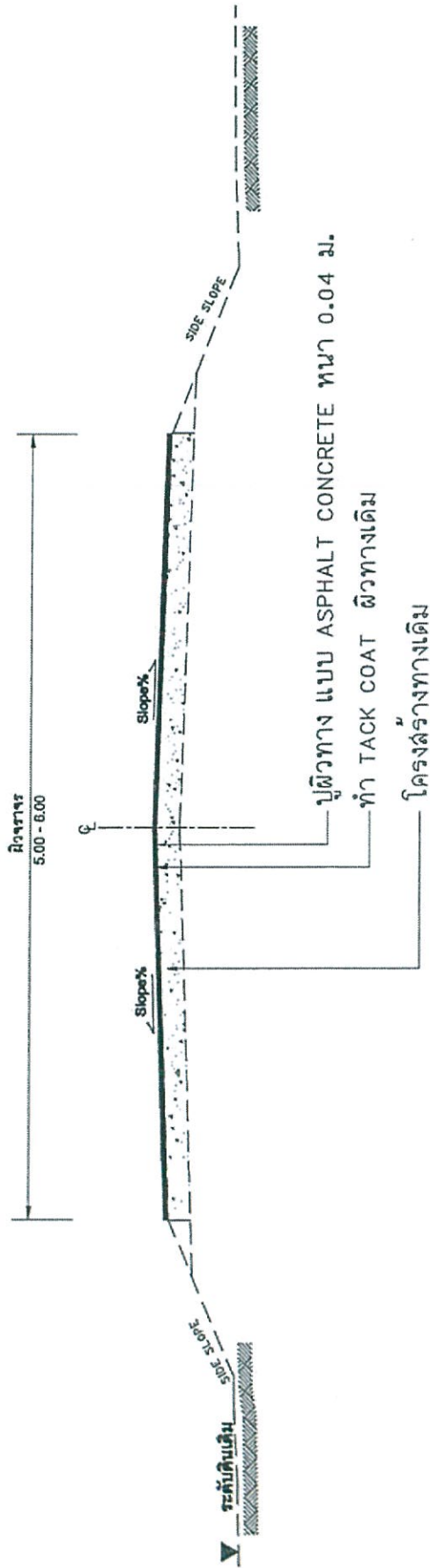

### รูปตัดโครงสร้างทาง (เสริมผิว Asphaltic Concrete)

NOT

TO SCALE

ตารางที่ 1 แสดงการเสริมผิวความกว้างคันทาง

ช่วง กม.	ระยะทาง (ม.)	โครงสร้างกว้าง (ม.)	โครงสร้างกว้าง		รวม
			ซ้าย (ม.)	ขวา (ม.)	
0+000 - 0+384.70	384.70	6.00	-	-	
0+384.70 - 2+250	1,865.30	5.00	-	-	
รวม	2,250				

(นายวันนรินทร์ นิลศรีรัมย์)  
วิศวกรโยธา  
สช. 9105

<p>กองช่าง กรมการโยธาเทศบาลนครบุรีรัมย์</p>	<p>ชื่อโครงการ เสริมผิวแอสฟัลติก คมบ้านสระบัว- บ้านศรีภูมิ รหัสสายทาง บร.บ.165-007 บ้านสระบัว หมู่ที่ 4 ตำบลสระบัว อำเภอหนองกี่ จังหวัดบุรีรัมย์</p>	<p>สำรวจ sunton (นายสุนทร สุนทร) ผู้รายงานสำรวจโยธา</p>	<p>ออกแบบเขียนแบบ (นายสุนทร สุนทร) นายช่างโยธานำงาน วิศวกรโยธาแทน ผู้อำนวยการกองช่าง</p>	<p>ผอ.กองช่าง (นายสุนทร สุนทร) นายช่างโยธานำงาน วิศวกรโยธาแทน ผู้อำนวยการกองช่าง</p>	<p>ปลัด..... (นายวันนรินทร์ นิลศรีรัมย์) หัวหน้าสำนักงาน อบต. วิศวกรโยธาแทน ปลัดองค์การบริหารส่วนตำบล</p>	<p>อนุมัติ (นายวันนรินทร์ นิลศรีรัมย์) นายกองค์การบริหารส่วนตำบล</p>
---	--	---	--	--	---	--

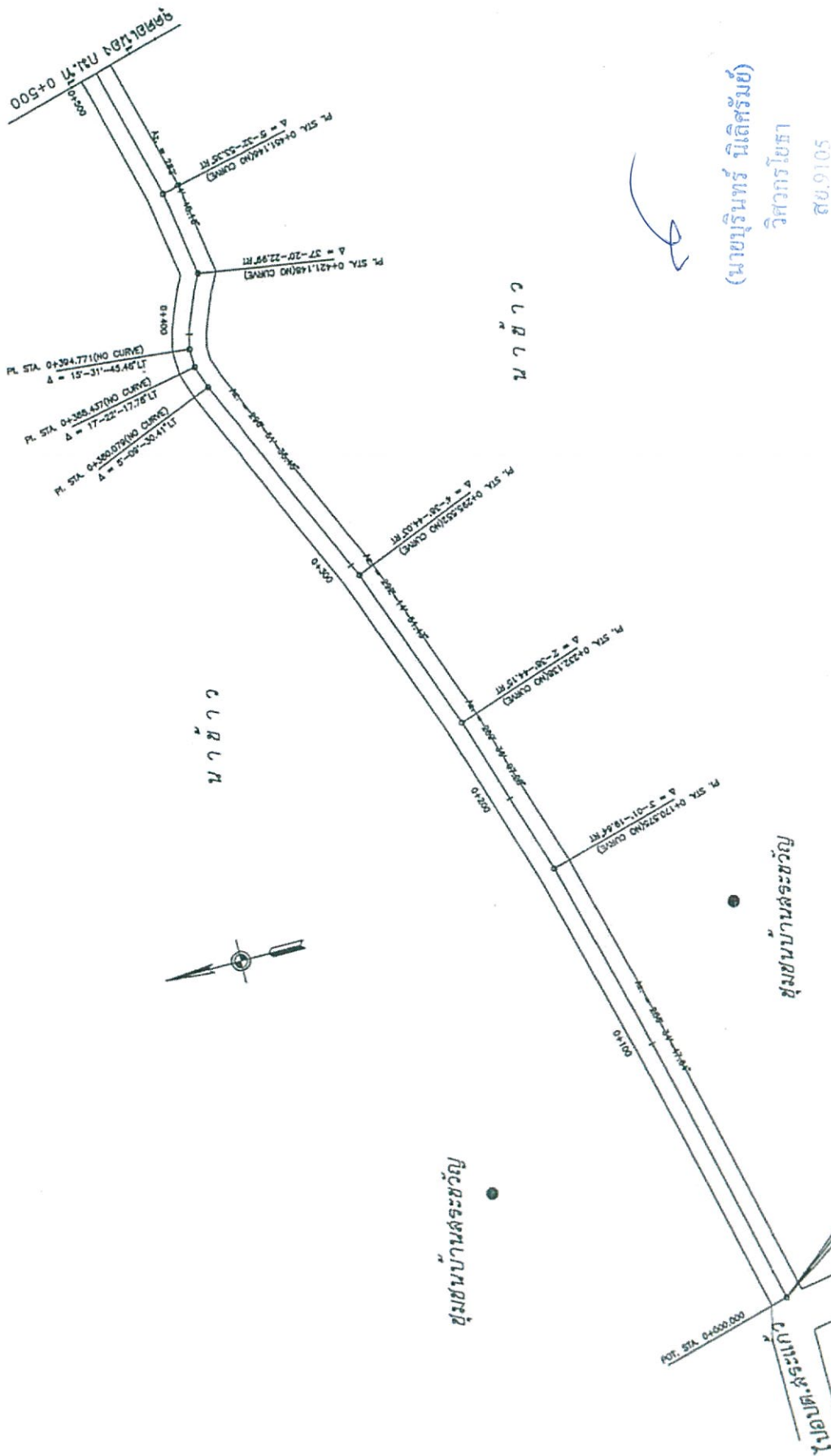

(นายสุวิทย์ นิลศิริวัฒน์)

วิศวกรโยธา

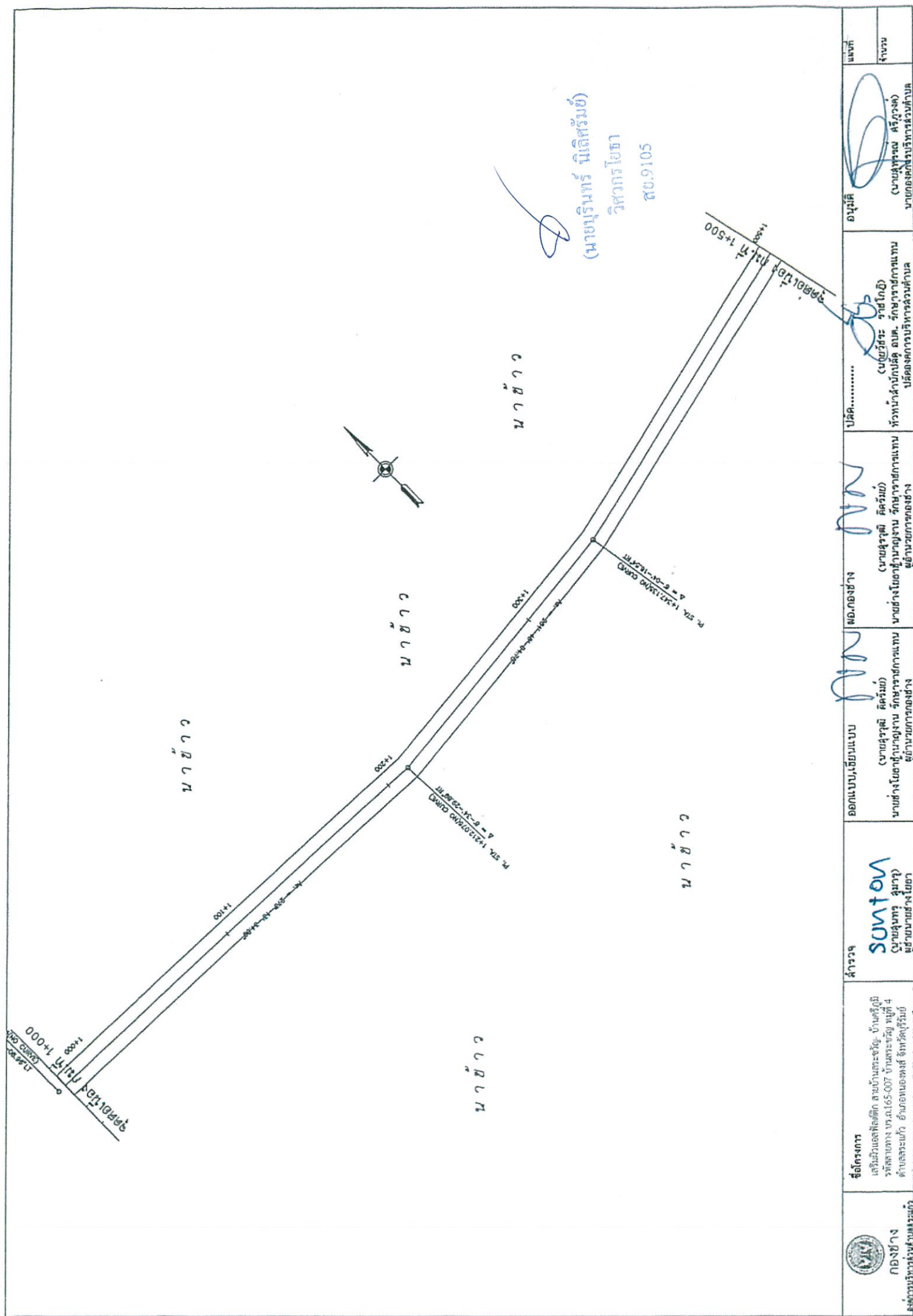

สช. 9105

 <p>กองช่าง กรมการโยธาธิการและผังเมือง</p>	<p>ชื่อโครงการ เสริมผิวถนนลาดยาง สายบ้านสระขวัญ-บ้านศรีภูมิ รหัสโครงการ บร.บ.165-007 บ้านสระขวัญ หมู่ที่ 4 พื้นที่โครงการ บร.บ.165-007 บ้านสระขวัญ หมู่ที่ 4</p>	<p>สำรวจ SUNTON (นายสุวิทย์ นิลศิริวัฒน์) ผู้ชำนาญการช่างโยธา</p>	<p>ออกแบบ/เขียนแบบ (นายสุวิทย์ นิลศิริวัฒน์) นายช่างโยธาดำเนินงาน ชักเย้ายางถนน ผู้ชำนาญการช่างโยธา</p>	<p>ตรวจสอบร่าง (นายสุวิทย์ นิลศิริวัฒน์) นายช่างโยธาดำเนินงาน ชักเย้ายางถนน ผู้ชำนาญการช่างโยธา</p>	<p>ปิด..... (นายสุวิทย์ นิลศิริวัฒน์) หัวหน้าสำนักงานโยธาธิการและผังเมือง ผู้ชำนาญการช่างโยธา</p>	<p>อนุมัติ (นายสุวิทย์ นิลศิริวัฒน์) นายช่างโยธาธิการและผังเมือง</p>	<p>แผ่นที่ จำนวน</p>
---	--	---	---	---	---	--	--------------------------

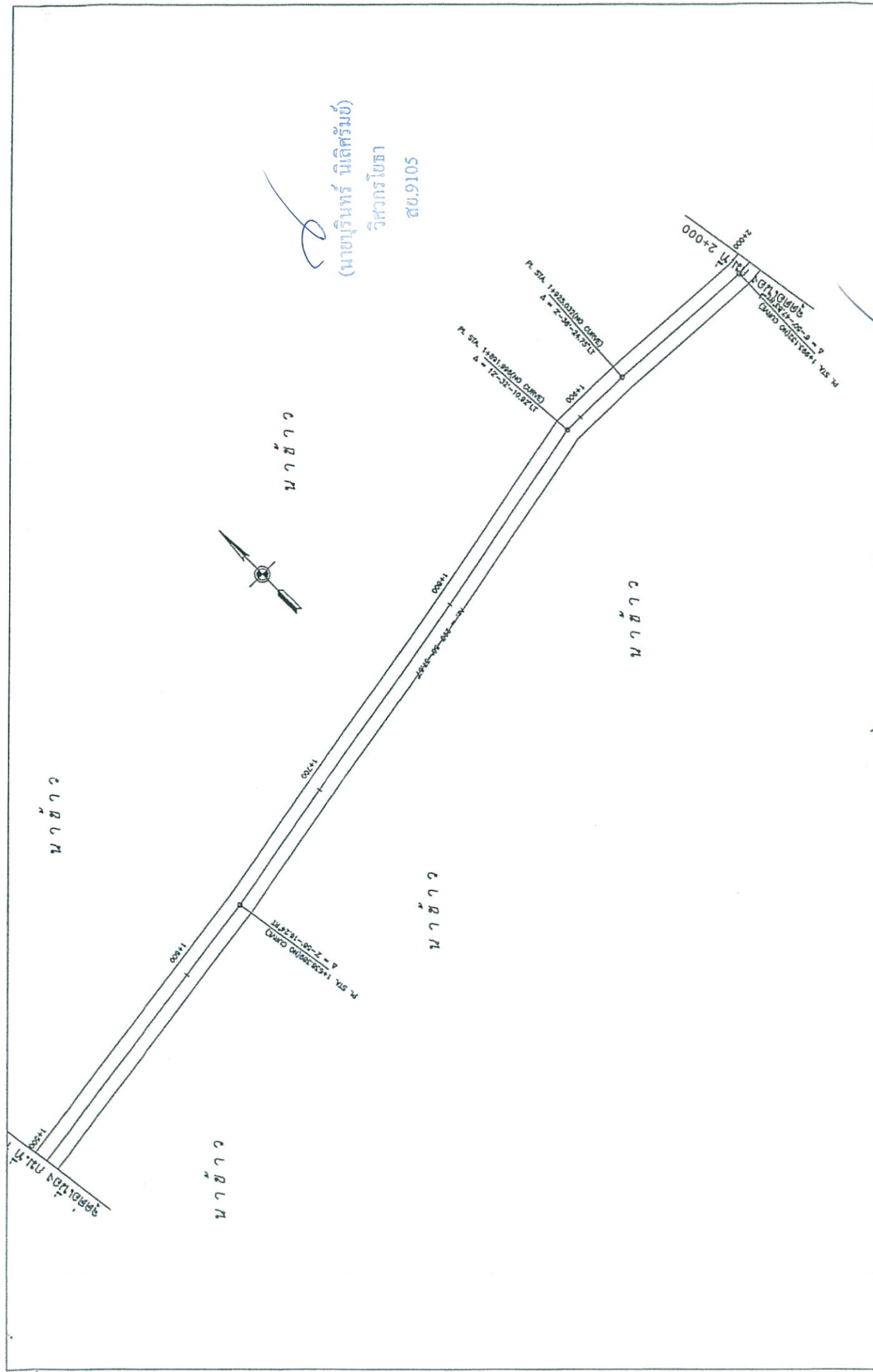

๓. การดำเนินงานตามแผนปฏิบัติการ



 กองช่าง กรมการขนส่งทางบก	ชื่อโครงการ เสริมส่วนต่อเติมถนนบ้านสระบัว-บ้านศรีภูมิ รหัสแบบทางบก.ร.ด.165-007 บ้านสระบัว หมู่ที่ 4 ตำบลสระบัว อำเภอหนองหงส์ จังหวัดบุรีรัมย์	สำรวจ  Sunton (นายสุนทร สุนทร) ผู้ควบคุมงานสำรวจ	ออกแบบเขียนแบบ (นายสุวิทย์ ศิริรัมย์) นายช่างโยธาผู้ควบคุมงาน วิศวกรโยธา ผู้ควบคุมงานออกแบบ	ผอ.กองช่าง (นายสุวิทย์ ศิริรัมย์) นายช่างโยธาผู้ควบคุมงาน วิศวกรโยธา ผู้ควบคุมงานออกแบบ	ปลูก..... (นายสุวิทย์ ศิริรัมย์) หัวหน้าสำนักงานที่ดิน อบต. วิศวกรโยธา ผู้ควบคุมงานปลูก	อนุมัติ (นายสุวิทย์ ศิริรัมย์) นายกองค์การบริหารส่วนตำบล	แนบที่ จำนวน
---	--	--	--	--	--	--	-----------------



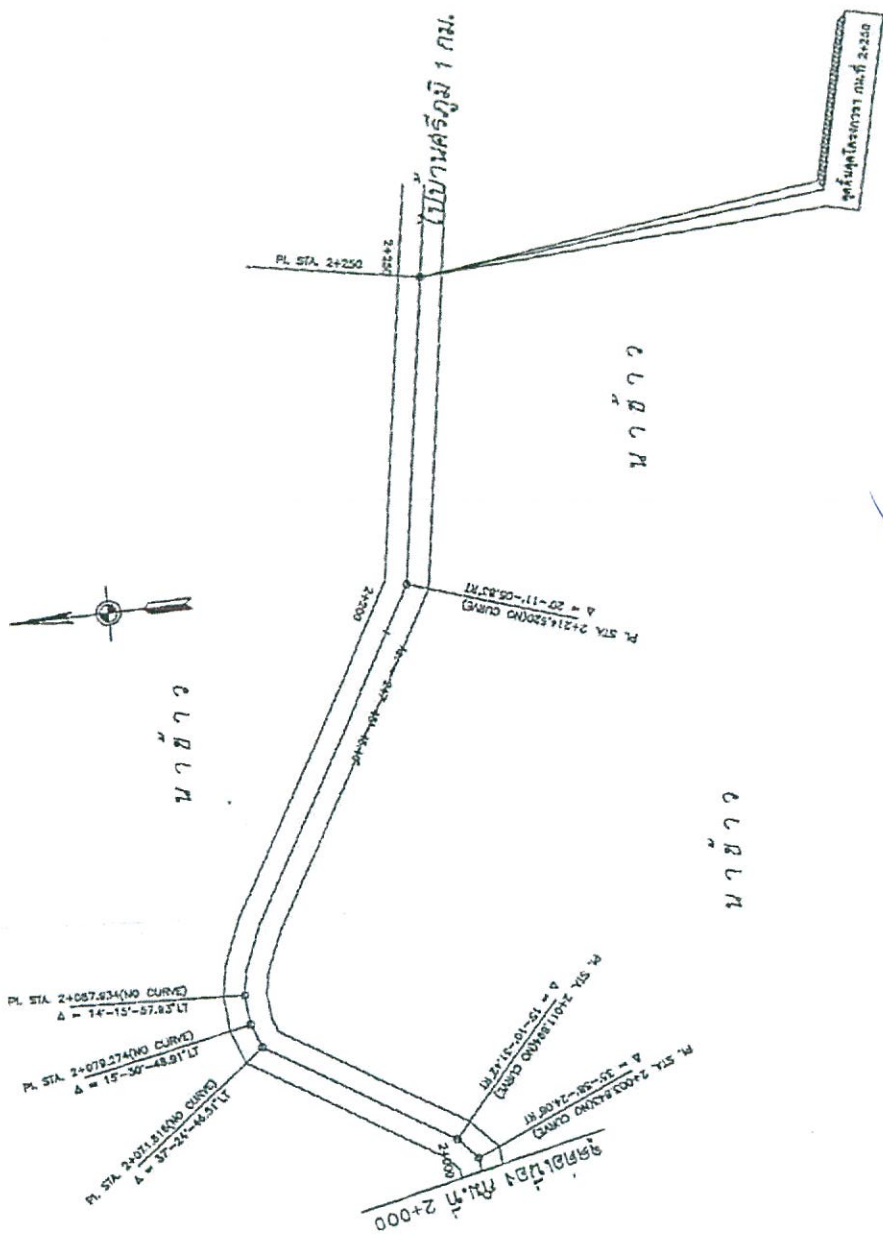

(นายเรณู นิลศรีมย์)  
วิศวกรโยธา  
สย.9105

	<b>ชื่อโครงการ</b> โครงการก่อสร้างถนนสายใหม่ (สายใหม่)	<b>ผู้สำรวจ</b> ส.อ. 101	<b>ผู้ออกแบบ</b> นายเรณู นิลศรีมย์	<b>ผู้ออกแบบ</b> นายเรณู นิลศรีมย์	<b>ผู้ตรวจสอบ</b> นายเรณู นิลศรีมย์	<b>อนุมัติ</b> (นายเรณู นิลศรีมย์) วิศวกรโยธา	<b>แผ่นที่</b> 1
--	--	-----------------------------	---------------------------------------	---------------------------------------	--	---	---------------------

โครงการก่อสร้าง..... อบต.สระแก้ว  
โทร. 0-44xx-xxxx

ประเภทของสิ่งก่อสร้าง.....  
บริเวณงานก่อสร้าง.....  
ชื่อ ที่อยู่ หมายเลขโทรศัพท์ผู้รับจ้าง (ชื่อบุคคล และนิติบุคคล).....  
วันเริ่มสัญญา..... วันสิ้นสุดสัญญา..... รวม.....  
งบประมาณ.....  
คณะกรรมการตรวจการจ้าง 1)..... 2).....  
(ชื่อพร้อมเบอร์โทรศัพท์) 3)..... 4).....  
5).....  
ผู้ควบคุมงาน.....  
(ชื่อพร้อมเบอร์โทรศัพท์).....

แผ่นไม้ยึดหนา 6 มม. หรือใกล้เคียง สี่เหลี่ยม ขนาด 4'x8'



แผ่นเหล็ก

โครงการก่อสร้าง..... อบต.สระแก้ว  
โทร. 0-44xx-xxxx

ประเภทของสิ่งก่อสร้าง.....  
บริเวณงานก่อสร้าง.....  
ชื่อ ที่อยู่ หมายเลขโทรศัพท์ผู้รับจ้าง (ชื่อบุคคล และนิติบุคคล).....  
วันเริ่มสัญญา..... วันสิ้นสุดสัญญา..... รวม.....  
งบประมาณ.....  
คณะกรรมการตรวจการจ้าง 1)..... 2).....  
(ชื่อพร้อมเบอร์โทรศัพท์) 3)..... 4).....  
5).....  
ผู้ควบคุมงาน.....  
(ชื่อพร้อมเบอร์โทรศัพท์).....

### ป้ายประชาสัมพันธ์โครงการ

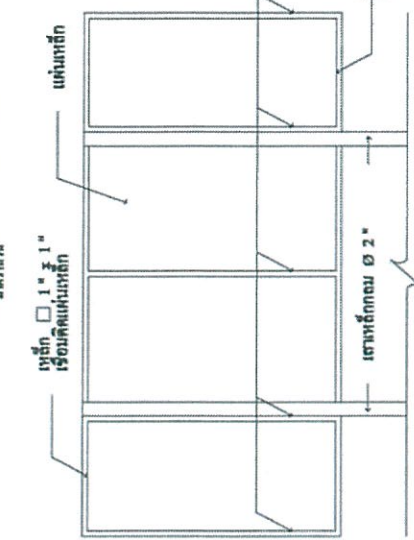

รูปด้านหลังป้ายโครงการ  
มาตราส่วน 1 : 500

- รายการประกอบแบบ
1. เสา, แผ่นไม้ยึดสี่เหลี่ยม 2 ด้าน ใช้สีน้ำมัน
  2. สลักไม้สี่เหลี่ยม
  3. ขนาคของหัวยึดตามความเหมาะสมของโครงสร้างตามแบบที่กำหนด
  4. แผ่นเหล็กขนาด กว้าง 1.20 ม. ยาว 2.40 ม.
- หมายเหตุ
- จุดก่อสร้างตามความเหมาะสมในสนาม ตามารณของพื้นที่ให้ชัดเจน
  - ก่อนเทพื้นจริงให้ทำสัณฐานดินก่อน 2 ครั้ง

ระดับหลังแผ่นป้าย  
โครงการ + 2.40

ระดับท้องแผ่นป้าย  
โครงการ + 1.20

ระดับหัวเสาตอม่อ + 0.20  
ระดับดินเดิม 0.00

ระดับท้อง  
ฐานเสา - 0.60

ระดับกับนัยของ  
ถนนหน้าโครงการ - 0.70

รูปด้านข้างป้ายโครงการ  
มาตราส่วน 1 : 500

แผ่นเหล็ก

เหล็ก 1' x 1' เรือนค้ำแผ่นเหล็ก

เสาเหล็กกลม Ø 2"

กลบดินพร้อมทุบไผ่แน่น

หินอ่อนหนา 0.10 ม.

รูปด้านหน้าป้ายโครงการ  
มาตราส่วน 1 : 500

(นายรินทร์ นิลศรีชัย)  
วิศวกรโยธา  
สย.9105

ชื่อโครงการ	สำรวจ	ออกแบบ/เขียนแบบ	ผอ.กองช่าง	ปลัด.....	อนุมัติ	จำนวน
เสริมส่วนต่อหลังคาศึก สอนบ้านสระแก้ว: บ้านสี่เหลี่ยม รหัสสายทาง บร.ด.165-007 บ้านสระแก้ว หมู่ที่ 4 ตำบลสระแก้ว อำเภอหนองหงส์ จังหวัดบุรีรัมย์	สำรวจ	(นายสุวิทย์ นิลศรีชัย) (นายสุวิทย์ นิลศรีชัย) นายช่างโยธา	(นายสุวิทย์ นิลศรีชัย) (นายสุวิทย์ นิลศรีชัย) นายช่างโยธา	(นายสุวิทย์ นิลศรีชัย) (นายสุวิทย์ นิลศรีชัย) นายช่างโยธา	(นายสุวิทย์ นิลศรีชัย) (นายสุวิทย์ นิลศรีชัย) นายช่างโยธา	(นายสุวิทย์ นิลศรีชัย) (นายสุวิทย์ นิลศรีชัย) นายช่างโยธา



หนังสือรับรองของผู้ประกอบวิชาชีพวิศวกรรมควบคุมหรือสถาปัตยกรรมควบคุม

เขียนที่ บ้านพัก

วันที่ ๒๑ เดือน ธันวาคม พ.ศ. ๒๕๖๑

โดยหนังสือฉบับนี้ ข้าพเจ้า นายบรรณ ธิริธะ อายุ ๓๑ ปี สัญชาติ ไทย

เลขประจำตัวประชาชน ๓๓๑๐๑๐๐๕๑๒๕ อยู่บ้านเลขที่ ๓๐๐/๒๕ ตรอก/ซอย

ถนน พหลโยธิน หมู่ที่ ๔ ตำบล/แขวง บางเขน อำเภอ/แขวง เมือง

จังหวัด ปทุมธานี รหัสไปรษณีย์ ๑๓๐๐๐ โทรศัพท์ ๐๙-๐๖๒๕๖๓๔ สถานที่ทำงาน

โทรศัพท์

ซึ่งเป็นผู้ได้รับใบอนุญาตให้เป็น ☒ ผู้ประกอบวิชาชีพวิศวกรรมควบคุมตามกฎหมายว่าด้วยวิศวกร

☒ ผู้ประกอบวิชาชีพสถาปัตยกรรมควบคุมตามกฎหมายว่าด้วยสถาปนิก

ประเภท สามัญ สาขา โยธา แขนง โยธา ระดับ ชำนาญการ

ตามใบอนุญาตเลขทะเบียน ๒๐๑๔๑๐๕ และขณะนี้ไม่ได้ถูกเพิกถอนใบอนุญาตให้ประกอบวิชาชีพดังกล่าว

ขอรับรองว่า ข้าพเจ้าเป็นผู้รับผิดชอบตาม ☒ กฎหมายว่าด้วยวิศวกร ☐ กฎหมายว่าด้วยสถาปนิก

โดยข้าพเจ้าเป็น ☒ ผู้รับผิดชอบงานออกแบบและคำนวณอาคาร ☐ ผู้รับผิดชอบงานออกแบบอาคาร

(๑) ชนิด อาคาร AC จำนวน ๑ แห่ง เพื่อใช้เป็น ที่พักอาศัย

(๒) ชนิด                      จำนวน                      เพื่อใช้เป็น                     

(๓) ชนิด                      จำนวน                      เพื่อใช้เป็น                     

โดยมี นายบรรณ ธิริธะ เป็นเจ้าของอาคาร/ผู้ครอบครองอาคาร

☒ ก่อสร้างอาคาร ☐ คัดแปลงอาคาร ☐ รื้อถอนอาคาร ☐ เคลื่อนย้ายอาคาร

ที่บ้านเลขที่                      ตรอก/ซอย                      ถนน พหลโยธิน หมู่ที่ ๔

ตำบล/แขวง บางเขน อำเภอ/เขต เมือง จังหวัด ปทุมธานี

รหัสไปรษณีย์                     

ในที่ดิน ☐ โฉนดที่ดิน ☐ น.ส.๓ ☐ น.ส. ๓ ก. ☐ ส.ค. ๑ ☐ อื่น ๆ                      เลขที่                     

เป็นที่ดินของ                      แบบแปลน รายการประกอบแบบแปลน และรายการคำนวณ

ซึ่งข้าพเจ้าได้ลงนามรับรองไว้แล้ว และได้แนบมาพร้อมเรื่องราวคำขออนุญาตดังกล่าว

๑. สำเนาใบอนุญาตเป็นผู้ประกอบวิชาชีพวิศวกรรมควบคุมหรือผู้ประกอบวิชาชีพสถาปัตยกรรมควบคุม จำนวน                      ฉบับ

๒. หนังสือรับรองการได้รับอนุญาตให้เป็นผู้ประกอบวิชาชีพวิศวกรรมควบคุมหรือผู้ประกอบวิชาชีพสถาปัตยกรรม ที่ออกโดยสภาวิศวกรรมหรือสภาสถาปนิก แล้วแต่กรณี จำนวน                      ฉบับ

เพื่อเป็นหลักฐาน ข้าพเจ้าได้ลงลายมือชื่อไว้เป็นสำคัญ

(ลายมือชื่อ) (นายบรรณ ธิริธะ) วิศวกร/สถาปนิก (ลายมือชื่อ)                      ผู้อนุญาต/ผู้แจ้ง

(                    )

(                    ) ตามมาตรา ๓๙ ทวิ

สข.๑๑๐๕

(ลายมือชื่อ)                      พยาน

(ลายมือชื่อ)                      พยาน

(                    )

(                    )

หมายเหตุ ๑. ข้อความใดที่ไม่ต้องการให้ติด

๒. ใส่เครื่องหมาย ☒ ในช่อง ☐ หน้าข้อความที่ต้องการ



ใบอนุญาตประกอบวิชาชีพวิศวกรรมควบคุม  
Thai Professional Engineering License

เลขประจำตัวประชาชน (ID) 3 3101 00005 16 2

ชื่อตัวและชื่อสกุล  
Title/Name  
Surname

นายบุรินทร์ นิเลศรัมย์  
Mr. Burin Nilertrai



เลขทะเบียน สย.9105  
License No.

เลขที่สมาชิกสามัญ 72114  
Member No.

ระดับ สามัญวิศวกร  
Level Professional Eng.

สาขา โยธา  
Discipline Civil Eng.

วันอนุญาต 12 ต.ค. 2562 วันหมดอายุ 11 ต.ค. 2587  
Date of Issue 12 Oct. 2019 Date of Expiry 11 Oct. 2024

(นายสุชัยวีร์ สุวรรณสวัสดิ์)  
นายกสภาวิศวกร  
President

ลายมือชื่อผู้ได้รับใบอนุญาต (Signature)



สภาวิศวกร  
COUNCIL OF ENGINEERS  
www.coe.or.th



011216

(นายบุรินทร์ นิเลศรัมย์)  
วิศวกรโยธา  
สย.9105